

C'est quoi une Rencontre
parents-école® ?

Rencontre parents- école®

**UN DIALOGUE CONSTRUCTIF
SUR UN SUJET ÉDUCATIF**



apel

Qu'est-ce qu'une Rencontre parents- école® ?



Les Rencontres parents-école® (RPE®) offrent une occasion unique de mieux se connaître en instaurant un dialogue constructif sur un sujet éducatif au sein de la communauté éducative. En créant des liens entre parents, enseignants et éducateurs, elles permettent une meilleure cohérence éducative des adultes vis-à-vis des enfants. Grâce aux Rencontres parents-école®, les compétences éducatives de chacun sont confortées. Elles apportent également des connaissances spécifiques autour de chaque thème éducatif.

L'appellation Rencontre parents-école® est une marque déposée de l'Apel.

Cette rencontre n'est ni une école de parents qui aurait pour but de former des parents spécialisés en éducation, **ni la conférence d'un professionnel.**



**CETTE RENCONTRE N'EST
NI UNE ÉCOLE DE PARENTS,
NI LA CONFÉRENCE
D'UN PROFESSIONNEL.**

Organisée à l'initiative du président d'Apel de l'établissement, la Rencontre parents-école® est animée par un responsable Apel, formé à l'animation par l'Apel nationale. Garant du respect des règles de fonctionnement, l'animateur reformule, distribue la parole, et conduit les discussions, tout en restant neutre. Il utilise une méthodologie d'animation originale conçue par l'Apel nationale. Tous les participants échangent sur un pied d'égalité.



Retrouvez sur le site de l'Apel www.apel.fr la vidéo de présentation des Rencontres parents-école®

Comment se déroule une Rencontre parents-école® ?



Une Rencontre parents-école® suit toujours la même trame. Elle dure entre 1 h 30 et 2 heures.

UN DIALOGUE CONSTRUCTIF
SUR UN SUJET ÉDUCATIF

1

INTRODUCTION

Une présentation en grand groupe (une vingtaine de personnes).



2

ÉCHANGE

Un temps de dialogue en groupes de cinq à six personnes. L'échange prend appui sur un jeu d'animation qui a pour fonction de libérer la parole. Les activités diffèrent selon chaque thème de Rencontre parents-école®. Une vidéo d'expert complète l'information du participant.



3

SYNTHÈSE

Un temps de mise en commun et de synthèse de la rencontre. Éventuellement, à l'issue de la rencontre, un intervenant, spécialiste de la thématique de la Rencontre parents-école®, peut apporter son éclairage sur la synthèse du débat.

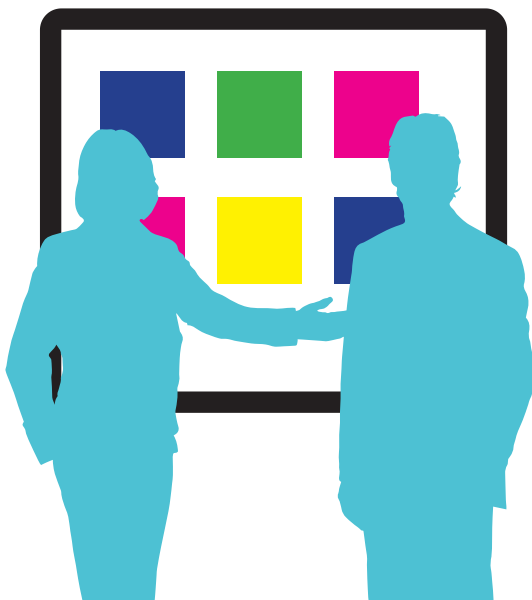

Comment mettre en place une Rencontre parents- école® ?



Président d'Apel et son équipe

Vous êtes à l'initiative de la démarche !
C'est à vous de proposer la Rencontre parents-école® au chef d'établissement. Puis, vous devez communiquer sur l'événement et organiser l'accueil le jour J. Appelez votre Apel départementale ou académique pour trouver un animateur et retrouvez sur l'espace privé du site de l'Apel toutes les informations pratiques pour organiser une Rencontre parents-école®.

Chef d'établissement

Nous vous remercions de votre implication pour la réussite de cette rencontre. Nous comptons sur vous pour motiver l'équipe éducative et pédagogique à participer à la Rencontre parents-école® : l'échange en sera d'autant plus intéressant !

Animateur

C'est à vous de faire vivre la Rencontre parents-école® à l'aide du kit d'animation et de la formation que vous avez reçus, des documents et vidéos disponibles dans l'espace privé sur le site de l'Apel.

Intervenant

Vous avez été contacté car vos compétences vont permettre d'enrichir le débat. Nous vous demandons, à l'issue de cette soirée, un exercice un peu particulier : non pas une intervention classique, mais une réaction à chaud d'une vingtaine de minutes aux questions que le groupe a fait émerger.

**CONTACTEZ L'APEL ACADÉMIQUE
OU DÉPARTEMENTALE**

www.apel.fr