



MALLE ROUTIERE



Coupon à retourner impérativement pour le **30 juin 2021**

L'Apel de l'école
souhaite emprunter la **malle routière** (numéroter les cases de 1 à 5 : 1 correspondant à votre 1^{er} choix)

	Du 6 septembre au 17 octobre 2021
	Du 8 novembre au 19 décembre 2021
	Du 10 janvier au 6 mars 2022
	Du 14 mars au 8 mai 2022
	Du 16 mai au 26 juin 2022

Coordonnées de la personne à contacter :

Nom :

Téléphone :

Mail :

Joindre un chèque de 100 € : Un seul chèque par établissement

- ⇒ Ce chèque sera encaissé au cours du mois de septembre
- ⇒ Si un chèque à déjà été fait et encaissé pour les prêts des années précédentes, ne pas refaire de chèque
- ⇒ La somme de 100 € sera remboursée, dès lors que vous n'empruntez plus de malles et sous réserves de pertes ou détériorations éventuelles.

Tampon de l'école

Fait à, le

Nom du chef d'établissement

Nom du Président Apel

.....
Signature

.....
Signature

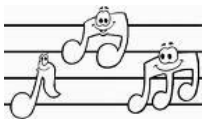

MALLE MUSICALE



Coupon à retourner impérativement pour le **30 juin 2021**

L'Apel de l'école
souhaite emprunter la **malle musicale** (numéroter les cases de 1 à 5 : 1 correspondant à votre 1^{er} choix)

	Du 6 septembre au 17 octobre 2021
	Du 8 novembre au 19 décembre 2021
	Du 10 janvier au 6 mars 2022
	Du 14 mars au 8 mai 2022
	Du 16 mai au 26 juin 2022

Coordonnées de la personne à contacter :

Nom :

Téléphone :

Mail :

Joindre un chèque de 100 € : Un seul chèque par établissement

- ⇒ Ce chèque sera encaissé au cours du mois de septembre
- ⇒ Si un chèque à déjà été fait et encaissé pour les prêts des années précédentes, ne pas refaire de chèque
- ⇒ La somme de 100 € sera remboursée, dès lors que vous n'empruntez plus de malles et sous réserves de pertes ou détériorations éventuelles.

Tampon de l'école

Fait à, le

Nom du chef d'établissement

Nom du Président Apel

.....
Signature

.....
Signature

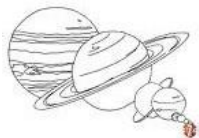

MALLE PLANETAIRE



Coupon à retourner impérativement pour le **30 juin 2021**

L'Apel de l'école
souhaite emprunter la **malle planétaire** (numéroter les cases de 1 à 5 : 1 correspondant à votre 1^{er} choix)

	Du 6 septembre au 17 octobre 2021
	Du 8 novembre au 19 décembre 2021
	Du 10 janvier au 6 mars 2022
	Du 14 mars au 8 mai 2022
	Du 16 mai au 26 juin 2022

Coordonnées de la personne à contacter :

Nom :

Téléphone :

Mail :

Joindre un chèque de 100 € : Un seul chèque par établissement

- ⇒ Ce chèque sera encaissé au cours du mois de septembre
- ⇒ Si un chèque à déjà été fait et encaissé pour les prêts des années précédentes, ne pas refaire de chèque
- ⇒ La somme de 100 € sera remboursée, dès lors que vous n'empruntez plus de malles et sous réserves de pertes ou détériorations éventuelles.

Tampon de l'école

Fait à, le

Nom du chef d'établissement

Nom du Président Apel

.....
Signature

.....
Signature



MALLE JONGLERIE



Coupon à retourner impérativement pour le **30 juin 2021**

L'Apel de l'école
souhaite emprunter la **malle jonglerie** (numéroter les cases de 1 à 5 : 1 correspondant à votre 1^{er} choix)

	Du 6 septembre au 17 octobre 2021
	Du 8 novembre au 19 décembre 2021
	Du 10 janvier au 6 mars 2022
	Du 14 mars au 8 mai 2022
	Du 16 mai au 26 juin 2022

Coordonnées de la personne à contacter :

Nom :

Téléphone :

Mail :

Joindre un chèque de 100 € : Un seul chèque par établissement

- ⇒ Ce chèque sera encaissé au cours du mois de septembre
- ⇒ Si un chèque à déjà été fait et encaissé pour les prêts des années précédentes, ne pas refaire de chèque
- ⇒ La somme de 100 € sera remboursée, dès lors que vous n'empruntez plus de malles et sous réserves de pertes ou détériorations éventuelles.

Tampon de l'école

Fait à, le

Nom du chef d'établissement

Nom du Président Apel

.....
Signature

.....
Signature



MALLE CORPS HUMAIN



Coupon à retourner impérativement pour le **30 juin 2021**

souhaite emprunter la **malle corps humain** (numéroter les cases de 1 à 5 : 1 correspondant à votre 1^{er} choix)

	Du 6 septembre au 17 octobre 2021
	Du 8 novembre au 19 décembre 2021
	Du 10 janvier au 6 mars 2022
	Du 14 mars au 8 mai 2022
	Du 16 mai au 26 juin 2022

Coordonnées de la personne à contacter :

Nom :

Téléphone :

Mail :

Joindre un chèque de 100 € : Un seul chèque par établissement

- ⇒ Ce chèque sera encaissé au cours du mois de septembre
- ⇒ Si un chèque à déjà été fait et encaissé pour les prêts des années précédentes, ne pas refaire de chèque
- ⇒ La somme de 100 € sera remboursée, dès lors que vous n'empruntez plus de malles et sous réserves de pertes ou détériorations éventuelles.

Tampon de l'école

Fait à, le

Nom du chef d'établissement

Nom du Président Apel

Signature

Signature



MALLE Kamishibai-Marionnettes



Coupon à retourner impérativement pour le **30 juin 2021**

souhaite emprunter la **malle Kamishibai-Marionnettes** (numéroter les cases de 1 à 5 : 1 correspondant à votre 1^{er} choix)

	Du 6 septembre au 17 octobre 2021
	Du 8 novembre au 19 décembre 2021
	Du 10 janvier au 6 mars 2022
	Du 14 mars au 8 mai 2022
	Du 16 mai au 26 juin 2022

Coordonnées de la personne à contacter :

Nom :

Téléphone :

Mail :

Joindre un chèque de 100 € : Un seul chèque par établissement

- ⇒ Ce chèque sera encaissé au cours du mois de septembre
- ⇒ Si un chèque à déjà été fait et encaissé pour les prêts des années précédentes, ne pas refaire de chèque
- ⇒ La somme de 100 € sera remboursée, dès lors que vous n'empruntez plus de malles et sous réserves de pertes ou détériorations éventuelles.

Tampon de l'école

Fait à, le

Nom du chef d'établissement

Nom du Président Apel

Signature

Signature



MALLE MAGNETIQUE



Coupon à retourner impérativement pour le **30 juin 2021**

L'Apef de l'école
souhaite emprunter la **malle Magnétique** (numéroter les cases de 1 à 5 : 1 correspondant à votre 1^{er} choix)

	Du 6 septembre au 17 octobre 2021
	Du 8 novembre au 19 décembre 2021
	Du 10 janvier au 6 mars 2022
	Du 14 mars au 8 mai 2022
	Du 16 mai au 26 juin 2022

Coordonnées de la personne à contacter :

Nom :

Téléphone :

Mail :

Joindre un chèque de 100 € : Un seul chèque par établissement

- ⇒ Ce chèque sera encaissé au cours du mois de septembre
- ⇒ Si un chèque à déjà été fait et encaissé pour les prêts des années précédentes, ne pas refaire de chèque
- ⇒ La somme de 100 € sera remboursée, dès lors que vous n'empruntez plus de malles et sous réserves de pertes ou détériorations éventuelles.

Tampon de l'école

Fait à, le

Nom du chef d'établissement

Nom du Président Apef

.....

Signature

.....

Signature



MALLE JEUX GEANTS



Coupon à retourner impérativement pour le **30 juin 2021**

.....
souhaite emprunter la **malle Jeux Géants** (numéroter les cases de 1 à 5 : 1 correspondant à votre 1^{er} choix)

	Du 6 septembre au 17 octobre 2021
	Du 8 novembre au 19 décembre 2021
	Du 10 janvier au 6 mars 2022
	Du 14 mars au 8 mai 2022
	Du 16 mai au 26 juin 2022

Coordonnées de la personne à contacter :

Nom :

Téléphone :

Mail :

Joindre un chèque de 100 € : Un seul chèque par établissement

- ⇒ Ce chèque sera encaissé au cours du mois de septembre
- ⇒ Si un chèque à déjà été fait et encaissé pour les prêts des années précédentes, ne pas refaire de chèque
- ⇒ La somme de 100 € sera remboursée, dès lors que vous n'empruntez plus de malles et sous réserves de pertes ou détériorations éventuelles.

Tampon de l'école

Fait à, le

Nom du chef d'établissement

Nom du Président Apef

.....

Signature

.....

Signature