



MALLE ROUTIERE



Coupon à retourner impérativement pour le **2 juillet 2022**

L'Apel / l'école
souhaite emprunter la **malle routière** (numéroter les cases de 1 à 5 : 1 correspondant à votre 1^{er} choix)

| | |
|--|-----------------------------------|
| | Du 5 septembre au 16 octobre 2022 |
| | Du 7 novembre au 18 décembre 2022 |
| | Du 9 janvier au 5 mars 2023 |
| | Du 13 mars au 7 mai 2023 |
| | Du 15 mai au 27 juin 2023 |

Coordonnées de la personne à contacter :

Nom :

Téléphone :

Mail :

Joindre un chèque de 100 € : Un seul chèque même si plusieurs malles réservées

- ⇒ Ce chèque sera encaissé au cours du mois de septembre
- ⇒ Si un chèque à déjà été fait et encaissé pour les prêts des années précédentes, ne pas refaire de chèque
- ⇒ La somme de 100 € sera remboursée, dès lors que vous n'empruntez plus de malles et sous réserves de pertes ou détériorations éventuelles.

Tampon de l'école

Fait à, le

Nom du chef d'établissement

Nom du Président Apel

.....
Signature

.....
Signature

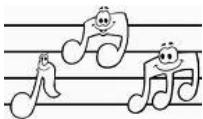

MALLE MUSICALE



Coupon à retourner impérativement pour le **2 juillet 2022**

L'Apel / l'école
souhaite emprunter la **malle musicale** (numéroter les cases de 1 à 5 : 1 correspondant à votre 1^{er} choix)

| | |
|--|-----------------------------------|
| | Du 5 septembre au 16 octobre 2022 |
| | Du 7 novembre au 18 décembre 2022 |
| | Du 9 janvier au 5 mars 2023 |
| | Du 13 mars au 7 mai 2023 |
| | Du 15 mai au 27 juin 2023 |

Coordonnées de la personne à contacter :

Nom :

Téléphone :

Mail :

Joindre un chèque de 100 € : Un seul chèque même si plusieurs malles réservées

- ⇒ Ce chèque sera encaissé au cours du mois de septembre
- ⇒ Si un chèque à déjà été fait et encaissé pour les prêts des années précédentes, ne pas refaire de chèque
- ⇒ La somme de 100 € sera remboursée, dès lors que vous n'empruntez plus de malles et sous réserves de pertes ou détériorations éventuelles.

Tampon de l'école

Fait à, le

Nom du chef d'établissement

Nom du Président Apel

.....
Signature

.....
Signature



MALLE PLANETAIRE



Coupon à retourner impérativement pour le **2 juillet 2022**

L'Apel / l'école
souhaite emprunter la **malle planétaire** (numéroter les cases de 1 à 5 : 1 correspondant à votre 1^{er} choix)

| | |
|--|-----------------------------------|
| | Du 5 septembre au 16 octobre 2022 |
| | Du 7 novembre au 18 décembre 2022 |
| | Du 9 janvier au 5 mars 2023 |
| | Du 13 mars au 7 mai 2023 |
| | Du 15 mai au 27 juin 2023 |

Coordonnées de la personne à contacter :

Nom :

Téléphone :

Mail :

Joindre un chèque de 100 € : Un seul chèque même si plusieurs malles réservées

- ⇒ Ce chèque sera encaissé au cours du mois de septembre
- ⇒ Si un chèque à déjà été fait et encaissé pour les prêts des années précédentes, ne pas refaire de chèque
- ⇒ La somme de 100 € sera remboursée, dès lors que vous n'empruntez plus de malles et sous réserves de pertes ou détériorations éventuelles.

Tampon de l'école

Fait à, le

Nom du chef d'établissement

Nom du Président Apel

.....
Signature

.....
Signature



MALLE JONGLERIE



Coupon à retourner impérativement pour le **2 juillet 2022**

L'Apel / l'école
souhaite emprunter la **malle jonglerie** (numéroter les cases de 1 à 5 : 1 correspondant à votre 1^{er} choix)

| | |
|--|-----------------------------------|
| | Du 5 septembre au 16 octobre 2022 |
| | Du 7 novembre au 18 décembre 2022 |
| | Du 9 janvier au 5 mars 2023 |
| | Du 13 mars au 7 mai 2023 |
| | Du 15 mai au 27 juin 2023 |

Coordonnées de la personne à contacter :

Nom :

Téléphone :

Mail :

Joindre un chèque de 100 € : Un seul chèque même si plusieurs malles réservées

- ⇒ Ce chèque sera encaissé au cours du mois de septembre
- ⇒ Si un chèque à déjà été fait et encaissé pour les prêts des années précédentes, ne pas refaire de chèque
- ⇒ La somme de 100 € sera remboursée, dès lors que vous n'empruntez plus de malles et sous réserves de pertes ou détériorations éventuelles.

Tampon de l'école

Fait à, le

Nom du chef d'établissement

Nom du Président Apel

.....
Signature

.....
Signature



MALLE CORPS HUMAIN



Coupon à retourner impérativement pour le **2 juillet 2022**

L'Apel / l'école
souhaite emprunter la **malle corps humain** (numéroter les cases de 1 à 5 : 1 correspondant à votre 1^{er} choix)

| | |
|--|-----------------------------------|
| | Du 5 septembre au 16 octobre 2022 |
| | Du 7 novembre au 18 décembre 2022 |
| | Du 9 janvier au 5 mars 2023 |
| | Du 13 mars au 7 mai 2023 |
| | Du 15 mai au 27 juin 2023 |

Coordonnées de la personne à contacter :

Nom :

Téléphone :

Mail :

Joindre un chèque de 100 € : Un seul chèque même si plusieurs malles réservées

- ⇒ Ce chèque sera encaissé au cours du mois de septembre
- ⇒ Si un chèque à déjà été fait et encaissé pour les prêts des années précédentes, ne pas refaire de chèque
- ⇒ La somme de 100 € sera remboursée, dès lors que vous n'empruntez plus de malles et sous réserves de pertes ou détériorations éventuelles.

Tampon de l'école

Fait à, le

Nom du chef d'établissement

Nom du Président Apel

.....
Signature

.....
Signature



MALLE Kamishibai-Marionnettes



Coupon à retourner impérativement pour le **2 juillet 2022**

L'Apel / l'école
souhaite emprunter la **malle Kamishibai-Marionnettes** (numéroter les cases de 1 à 5 : 1 correspondant à votre 1^{er} choix)

| | |
|--|-----------------------------------|
| | Du 5 septembre au 16 octobre 2022 |
| | Du 7 novembre au 18 décembre 2022 |
| | Du 9 janvier au 5 mars 2023 |
| | Du 13 mars au 7 mai 2023 |
| | Du 15 mai au 27 juin 2023 |

Coordonnées de la personne à contacter :

Nom :

Téléphone :

Mail :

Joindre un chèque de 100 € : Un seul chèque même si plusieurs malles réservées

- ⇒ Ce chèque sera encaissé au cours du mois de septembre
- ⇒ Si un chèque à déjà été fait et encaissé pour les prêts des années précédentes, ne pas refaire de chèque
- ⇒ La somme de 100 € sera remboursée, dès lors que vous n'empruntez plus de malles et sous réserves de pertes ou détériorations éventuelles.

Tampon de l'école

Fait à, le

Nom du chef d'établissement

Nom du Président Apel

.....
Signature

.....
Signature



MALLE MAGNETIQUE



Coupon à retourner impérativement pour le **2 juillet 2022**

L'Apel / l'école
souhaite emprunter la **malle Magnétique** (numéroter les cases de 1 à 5 : 1 correspondant à votre 1^{er} choix)

| | |
|--|-----------------------------------|
| | Du 5 septembre au 16 octobre 2022 |
| | Du 7 novembre au 18 décembre 2022 |
| | Du 9 janvier au 5 mars 2023 |
| | Du 13 mars au 7 mai 2023 |
| | Du 15 mai au 27 juin 2023 |

Coordonnées de la personne à contacter :

Nom :

Téléphone :

Mail :

Joindre un chèque de 100 € : Un seul chèque même si plusieurs malles réservées

- ⇒ Ce chèque sera encaissé au cours du mois de septembre
- ⇒ Si un chèque à déjà été fait et encaissé pour les prêts des années précédentes, ne pas refaire de chèque
- ⇒ La somme de 100 € sera remboursée, dès lors que vous n'empruntez plus de malles et sous réserves de pertes ou détériorations éventuelles.

Tampon de l'école

Fait à, le

Nom du chef d'établissement

Nom du Président Apel

.....

Signature

.....

Signature



MALLE JEUX GEANTS



Coupon à retourner impérativement pour le **2 juillet 2022**

L'Apel / l'école
souhaite emprunter la **malle Jeux Géants** (numéroter les cases de 1 à 5 : 1 correspondant à votre 1^{er} choix)

| | |
|--|-----------------------------------|
| | Du 5 septembre au 16 octobre 2022 |
| | Du 7 novembre au 18 décembre 2022 |
| | Du 9 janvier au 5 mars 2023 |
| | Du 13 mars au 7 mai 2023 |
| | Du 15 mai au 27 juin 2023 |

Coordonnées de la personne à contacter :

Nom :

Téléphone :

Mail :

Joindre un chèque de 100 € : Un seul chèque même si plusieurs malles réservées

- ⇒ Ce chèque sera encaissé au cours du mois de septembre
- ⇒ Si un chèque à déjà été fait et encaissé pour les prêts des années précédentes, ne pas refaire de chèque
- ⇒ La somme de 100 € sera remboursée, dès lors que vous n'empruntez plus de malles et sous réserves de pertes ou détériorations éventuelles.

Tampon de l'école

Fait à, le

Nom du chef d'établissement

Nom du Président Apel

.....

Signature

.....

Signature