



MALLE ROUTIERE



Coupon à retourner impérativement pour le 30 juin 2023

Numéroter les cases de 1 à 5
→ 1 correspondant à votre 1^{er} choix

| | |
|--|-----------------------------------|
| | Du 5 septembre au 15 octobre 2023 |
| | Du 6 novembre au 17 décembre 2023 |
| | Du 8 janvier au 18 février 2024 |
| | Du 11 mars au 21 avril 2024 |
| | Du 16 mai au 27 juin 2024 |

Joindre un seul chèque de 100 € même si vous réservez plusieurs malles

- ⇒ Si un chèque a déjà été les années précédentes, **ne pas refaire de chèque**
- ⇒ Cette somme vous sera remboursée, dès lors que vous n'empruntez plus de malles

Ecole :

Ville :

Eventuellement, coordonnées de la personne qui emprunte la malle :

Nom

Téléphone :

Mail :

Fait à

Le

Signature (nom du signataire)

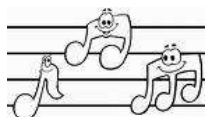

MALLE MUSICALE



Coupon à retourner impérativement pour le 30 juin 2023

Numéroter les cases de 1 à 5
→ 1 correspondant à votre 1^{er} choix

| | |
|--|-----------------------------------|
| | Du 5 septembre au 15 octobre 2023 |
| | Du 6 novembre au 17 décembre 2023 |
| | Du 8 janvier au 18 février 2024 |
| | Du 11 mars au 21 avril 2024 |
| | Du 16 mai au 27 juin 2024 |

Joindre un seul chèque de 100 € même si vous réservez plusieurs malles

- ⇒ Si un chèque a déjà été les années précédentes, **ne pas refaire de chèque**
- ⇒ Cette somme vous sera remboursée, dès lors que vous n'empruntez plus de malles

Ecole :

Ville :

Eventuellement, coordonnées de la personne qui emprunte la malle :

Nom

Téléphone :

Mail :

Fait à

Le

Signature (nom du signataire)

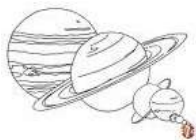

MALLE PLANETAIRE



Coupon à retourner impérativement pour le **30 juin 2023**

Numéroter les cases de 1 à 5
→ 1 correspondant à votre 1^{er} choix

| | |
|--|-----------------------------------|
| | Du 5 septembre au 15 octobre 2023 |
| | Du 6 novembre au 17 décembre 2023 |
| | Du 8 janvier au 18 février 2024 |
| | Du 11 mars au 21 avril 2024 |
| | Du 16 mai au 27 juin 2024 |

Joindre un seul chèque de 100 € même si vous réservez plusieurs malles

⇒ Si un chèque à déjà été les années précédentes, **ne pas refaire de chèque**

⇒ Cette somme vous sera remboursée, dès lors que vous n'empruntez plus de malles

Ecole :
Ville :
Eventuellement, coordonnées de la personne qui emprunte la malle :
 Nom
 Téléphone :
 Mail :

Fait à,
 Le
 Signature (nom du signataire)



MALLE JONGLERIE



Coupon à retourner impérativement pour le **30 juin 2023**

Numéroter les cases de 1 à 5
→ 1 correspondant à votre 1^{er} choix

| | |
|--|-----------------------------------|
| | Du 5 septembre au 15 octobre 2023 |
| | Du 6 novembre au 17 décembre 2023 |
| | Du 8 janvier au 18 février 2024 |
| | Du 11 mars au 21 avril 2024 |
| | Du 16 mai au 27 juin 2024 |

Joindre un seul chèque de 100 € même si vous réservez plusieurs malles

⇒ Si un chèque à déjà été les années précédentes, **ne pas refaire de chèque**

⇒ Cette somme vous sera remboursée, dès lors que vous n'empruntez plus de malles

Ecole :
Ville :
Eventuellement, coordonnées de la personne qui emprunte la malle :
 Nom
 Téléphone :
 Mail :

Fait à,
 Le
 Signature (nom du signataire)



MALLE CORPS HUMAIN



Coupon à retourner impérativement pour le 30 juin 2023

Numéroter les cases de 1 à 5
→ 1 correspondant à votre 1^{er} choix

| | |
|--|-----------------------------------|
| | Du 5 septembre au 15 octobre 2023 |
| | Du 6 novembre au 17 décembre 2023 |
| | Du 8 janvier au 18 février 2024 |
| | Du 11 mars au 21 avril 2024 |
| | Du 16 mai au 27 juin 2024 |

Joindre un seul chèque de 100 € même si vous réservez plusieurs malles

- ⇒ Si un chèque a déjà été les années précédentes, **ne pas refaire de chèque**
- ⇒ Cette somme vous sera remboursée, dès lors que vous n'empruntez plus de malles

Ecole :

Ville :

Eventuellement, coordonnées de la personne qui emprunte la malle :

Nom

Téléphone :

Mail :

Fait à

Le

Signature (nom du signataire)



MALLE Kamishibai-Marionnettes



Coupon à retourner impérativement pour le 30 juin 2023

Numéroter les cases de 1 à 5
→ 1 correspondant à votre 1^{er} choix

| | |
|--|-----------------------------------|
| | Du 5 septembre au 15 octobre 2023 |
| | Du 6 novembre au 17 décembre 2023 |
| | Du 8 janvier au 18 février 2024 |
| | Du 11 mars au 21 avril 2024 |
| | Du 16 mai au 27 juin 2024 |

Joindre un seul chèque de 100 € même si vous réservez plusieurs malles

- ⇒ Si un chèque a déjà été les années précédentes, **ne pas refaire de chèque**
- ⇒ Cette somme vous sera remboursée, dès lors que vous n'empruntez plus de malles

Ecole :

Ville :

Eventuellement, coordonnées de la personne qui emprunte la malle :

Nom

Téléphone :

Mail :

Fait à

Le

Signature (nom du signataire)



MALLE MAGNETIQUE



Coupon à retourner impérativement pour le **30 juin 2023**

Numéroter les cases de 1 à 5
→ 1 correspondant à votre 1^{er} choix

| | |
|--|-----------------------------------|
| | Du 5 septembre au 15 octobre 2023 |
| | Du 6 novembre au 17 décembre 2023 |
| | Du 8 janvier au 18 février 2024 |
| | Du 11 mars au 21 avril 2024 |
| | Du 16 mai au 27 juin 2024 |

Joindre un seul chèque de 100 € même si vous réservez plusieurs malles

- ⇒ Si un chèque a déjà été les années précédentes, **ne pas refaire de chèque**
- ⇒ Cette somme vous sera remboursée, dès lors que vous n'empruntez plus de malles

Ecole :

Ville :

Eventuellement, coordonnées de la personne qui emprunte la malle :

Nom

Téléphone :

Mail :

Fait à

Le

Signature (nom du signataire)



MALLE JEUX GEANTS



Coupon à retourner impérativement pour le **30 juin 2023**

Numéroter les cases de 1 à 5
→ 1 correspondant à votre 1^{er} choix

| | |
|--|-----------------------------------|
| | Du 5 septembre au 15 octobre 2023 |
| | Du 6 novembre au 17 décembre 2023 |
| | Du 8 janvier au 18 février 2024 |
| | Du 11 mars au 21 avril 2024 |
| | Du 16 mai au 27 juin 2024 |

Joindre un seul chèque de 100 € même si vous réservez plusieurs malles

- ⇒ Si un chèque a déjà été les années précédentes, **ne pas refaire de chèque**
- ⇒ Cette somme vous sera remboursée, dès lors que vous n'empruntez plus de malles

Ecole :

Ville :

Eventuellement, coordonnées de la personne qui emprunte la malle :

Nom

Téléphone :

Mail :

Fait à

Le

Signature (nom du signataire)