



MALLE ROUTIERE



Coupon à retourner impérativement pour le 28 juin 2024

Numéroter les cases de 1 à 5
→ 1 correspondant à votre 1^{er} choix

	Du 16 septembre au 20 octobre 2024
	Du 14 novembre au 18 décembre 2024
	Du 13 janvier au 2 mars 2025
	Du 13 mars au 30 avril 2025
	Du 12 mai au 15 juin 2025

Joindre un seul chèque de 100 € même si vous réservez plusieurs malles

- ⇒ Si un chèque a déjà été fait les années précédentes, **ne pas refaire de chèque**
- ⇒ Cette somme vous sera remboursée, dès lors que vous n'empruntez plus de malles

Ecole :

Ville :

Eventuellement, coordonnées de la personne qui emprunte la malle :

Nom

Téléphone :

Mail :

Fait à

Le

Signature (nom du signataire)

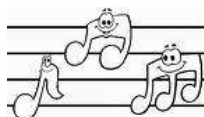

MALLE MUSICALE



Coupon à retourner impérativement pour le 28 juin 2024

Numéroter les cases de 1 à 5
→ 1 correspondant à votre 1^{er} choix

	Du 16 septembre au 20 octobre 2024
	Du 14 novembre au 18 décembre 2024
	Du 13 janvier au 2 mars 2025
	Du 13 mars au 30 avril 2025
	Du 12 mai au 15 juin 2025

Joindre un seul chèque de 100 € même si vous réservez plusieurs malles

- ⇒ Si un chèque a déjà été fait les années précédentes, **ne pas refaire de chèque**
- ⇒ Cette somme vous sera remboursée, dès lors que vous n'empruntez plus de malles

Ecole :

Ville :

Eventuellement, coordonnées de la personne qui emprunte la malle :

Nom

Téléphone :

Mail :

Fait à

Le

Signature (nom du signataire)

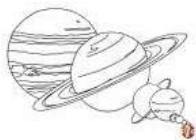

MALLE PLANETAIRE



Coupon à retourner impérativement pour le **28 juin 2024**

Numéroter les cases de 1 à 5
→ 1 correspondant à votre 1^{er} choix

	Du 16 septembre au 20 octobre 2024
	Du 14 novembre au 18 décembre 2024
	Du 13 janvier au 2 mars 2025
	Du 13 mars au 30 avril 2025
	Du 12 mai au 15 juin 2025

Joindre un seul chèque de 100 € même si vous réservez plusieurs malles

⇒ Si un chèque à déjà été fait les années précédentes, **ne pas refaire de chèque**

⇒ Cette somme vous sera remboursée, dès lors que vous n'empruntez plus de malles

Ecole :
Ville :
Eventuellement, coordonnées de la personne qui emprunte la malle :
 Nom
 Téléphone :
 Mail :

Fait à,
 Le
 Signature (nom du signataire)



MALLE JONGLERIE



Coupon à retourner impérativement pour le **28 juin 2024**

Numéroter les cases de 1 à 5
→ 1 correspondant à votre 1^{er} choix

	Du 16 septembre au 20 octobre 2024
	Du 14 novembre au 18 décembre 2024
	Du 13 janvier au 2 mars 2025
	Du 13 mars au 30 avril 2025
	Du 12 mai au 15 juin 2025

Joindre un seul chèque de 100 € même si vous réservez plusieurs malles

⇒ Si un chèque à déjà été fait les années précédentes, **ne pas refaire de chèque**

⇒ Cette somme vous sera remboursée, dès lors que vous n'empruntez plus de malles

Ecole :
Ville :
Eventuellement, coordonnées de la personne qui emprunte la malle :
 Nom
 Téléphone :
 Mail :

Fait à,
 Le
 Signature (nom du signataire)



MALLE CORPS HUMAIN



Coupon à retourner impérativement pour le **28 juin 2024**

Numéroter les cases de 1 à 5
→ 1 correspondant à votre 1^{er} choix

	Du 16 septembre au 20 octobre 2024
	Du 14 novembre au 18 décembre 2024
	Du 13 janvier au 2 mars 2025
	Du 13 mars au 30 avril 2025
	Du 12 mai au 15 juin 2025

Joindre un seul chèque de 100 € même si vous réservez plusieurs malles

- ⇒ Si un chèque a déjà été fait les années précédentes, **ne pas refaire de chèque**
- ⇒ Cette somme vous sera remboursée, dès lors que vous n'empruntez plus de malles

Ecole :

Ville :

Eventuellement, coordonnées de la personne qui emprunte la malle :

Nom

Téléphone :

Mail :

Fait à

Le

Signature (nom du signataire)



MALLE Kamishibai-Marionnettes



Coupon à retourner impérativement pour le **28 juin 2024**

Numéroter les cases de 1 à 5
→ 1 correspondant à votre 1^{er} choix

	Du 16 septembre au 20 octobre 2024
	Du 14 novembre au 18 décembre 2024
	Du 13 janvier au 2 mars 2025
	Du 13 mars au 30 mars 2025
	Du 12 mai au 17 juin 2025

Joindre un seul chèque de 100 € même si vous réservez plusieurs malles

- ⇒ Si un chèque a déjà été fait les années précédentes, **ne pas refaire de chèque**
- ⇒ Cette somme vous sera remboursée, dès lors que vous n'empruntez plus de malles

Ecole :

Ville :

Eventuellement, coordonnées de la personne qui emprunte la malle :

Nom

Téléphone :

Mail :

Fait à

Le

Signature (nom du signataire)



MALLE MAGNETIQUE



Coupon à retourner impérativement pour le **28 juin 2024**

Numéroter les cases de 1 à 5
→ 1 correspondant à votre 1^{er} choix

	Du 16 septembre au 20 octobre 2024
	Du 14 novembre au 18 décembre 2024
	Du 13 janvier au 2 mars 2025
	Du 13 mars au 30 avril 2025
	Du 12 mai au 15 juin 2025

Joindre **un seul** chèque de 100 € même si vous réservez plusieurs malles

- ⇒ Si un chèque a déjà été fait les années précédentes, **ne pas refaire de chèque**
- ⇒ Cette somme vous sera remboursée, dès lors que vous n'empruntez plus de malles

Ecole :

Ville :

Eventuellement, coordonnées de la personne qui emprunte la malle :

Nom

Téléphone :

Mail :

Fait à

Le

Signature (nom du signataire)



MALLE JEUX GEANTS



Coupon à retourner impérativement pour le **28 juin 2024**

Numéroter les cases de 1 à 5
→ 1 correspondant à votre 1^{er} choix

	Du 16 septembre au 20 octobre 2024
	Du 14 novembre au 18 décembre 2024
	Du 13 janvier au 2 mars 2025
	Du 13 mars au 30 mars 2025
	Du 12 mai au 17 juin 2025

Joindre **un seul** chèque de 100 € même si vous réservez plusieurs malles

- ⇒ Si un chèque a déjà été fait les années précédentes, **ne pas refaire de chèque**
- ⇒ Cette somme vous sera remboursée, dès lors que vous n'empruntez plus de malles

Ecole :

Ville :

Eventuellement, coordonnées de la personne qui emprunte la malle :

Nom

Téléphone :

Mail :

Fait à

Le

Signature (nom du signataire)